

ΑΛΛΑΓΗ
ΡΟΥΤΙΝΑΣ
ΑΠΡΟΟΠΤΕΣ
ΚΑΤΑΣΤΑΣΕΙΣ

Η εκδρομή που ακυρώθηκε ξαφνικά



ΣΥΝΤΕΛΕΣΤΕΣ

Συγγραφέας	Παπαμιχαλοπούλου Έρη (Med) Ειδική Παιδαγωγός
Υπεύθυνη Συντονισμού για το ΙΕΠ	Γελαστοπούλου Μαρία Σύμβουλος Β' ΙΕΠ
Εικονογράφηση	Αβδίκου Χριστίνα
Γραφιστική επιμέλεια	ONDEMAND AE
Επιμέλεια κειμένων	Γελαστοπούλου Μαρία Σύμβουλος Β' ΙΕΠ

ΠΡΑΞΗ: «Καθολικός σχεδιασμός και ανάπτυξη προσβάσιμου ψηφιακού εκπαιδευτικού υλικού», MIS 5001313, Άξονες Προτεραιότητας 6, 8, 9, στο πλαίσιο του Ε.Π. «Ανάπτυξη Ανθρώπινου Δυναμικού, Εκπαίδευση και Διά Βίου Μάθηση, με τη συγχρηματοδότηση της Ελλάδας και της Ευρωπαϊκής Ένωσης (Ευρωπαϊκό Κοινωνικό Ταμείο-ΕΚΤ).

Υπεύθυνοι της Πράξης:

Κουρμπέτης Βασίλης, Σύμβουλος Α'
Ειδικής Αγωγής & Εκπαίδευσης, ΥΠΑΙΘ
(από 16/06/2016 έως 11/07/2019)

Γελαστοπούλου Μαρία, Σύμβουλος Β' με εξειδίκευση
στην Ειδική & Ενταξιακή Εκπαίδευση, ΙΕΠ (από 12/07/2019)

ΙΝΣΤΙΤΟΥΤΟ ΕΚΠΑΙΔΕΥΤΙΚΗΣ ΠΟΛΙΤΙΚΗΣ

Ιωάννης Αντωνίου

Πρόεδρος του Ινστιτούτου Εκπαιδευτικής Πολιτικής
Αν. Τσόχα 36, 11521 Αθήνα
Τηλ.: 213 1335100 Fax: 213 1335111
Ηλεκτρονικό Ταχυδρομείο: info@iep.edu.gr



Ευρωπαϊκή Ένωση
Ευρωπαϊκό Κοινωνικό Ταμείο



Επιχειρησιακό Πρόγραμμα
Ανάπτυξη Ανθρώπινου Δυναμικού,
Εκπαίδευση και Διά Βίου Μάθηση

Με τη συγχρηματοδότηση της Ελλάδας και της Ευρωπαϊκής Ένωσης



ανάπτυξη - εργασία - αλληλεγγύη

Η εκδρομή που ακυρώθηκε ξαφνικά





Σήμερα ξύπνησα πολύ χαρούμενη.
Θα πάμε με το σχολείο
περίπατο στο βουνό.



Όταν έφτασα, όμως, στο σχολείο,
με περίμενε μια δυσάρεστη έκπληξη.
Την ώρα της προσευχής,
ο διευθυντής μάς ανακοίνωσε
ότι η εκδρομή ακυρώθηκε.



Όλα τα παιδιά τότε
απογοητεύτηκαν πολύ.
Κάποια άρχισαν να δυσανασχετούν
δυνατά. Άλλα έμειναν ήρεμα
και είπαν «δεν πειράζει».
Μερικά στενοχωρήθηκαν λίγο
και στο πρόσωπό τους
σχηματίστηκε μια λυπημένη έκφραση.

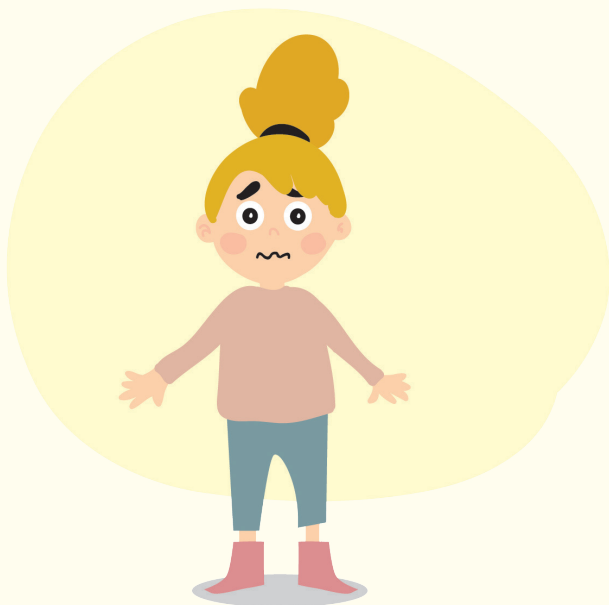

Η ακύρωση της εκδρομής
με αναστάτωσε πάρα πολύ.



Τότε θυμήθηκα ότι μια καλή ιδέα ήταν να πω στα υπόλοιπα παιδιά πώς νιώθω, δηλαδή:
«Στενοχωριέμαι κι εγώ που δεν θα πάμε περίπατο στο βουνό».



Σίγουρα υπάρχουν και άλλα παιδιά
που θα συμφωνήσουν μαζί μου
κι έτσι θα μοιραστούμε
την απογοήτευση
και τη στενοχώρια μας.



Είναι σημαντικό να μοιράζεσαι
τα συναισθήματά σου
με τους άλλους. Αυτό
σε κάνει να νιώθεις καλύτερα.



Είναι σημαντικό
να είμαστε αισιόδοξοι.
Ίσως αύριο να μη βρέχει
και τότε να πάμε εκδρομή!

Το έργο «Καθολικός Σχεδιασμός και Ανάπτυξη Προσβάσιμου Ψηφιακού Εκπαιδευτικού Υλικού» με κωδικό ΟΠΣ (MIS) 5001313 υλοποιείται στο πλαίσιο του Επιχειρησιακού Προγράμματος «Ανάπτυξη Ανθρώπινου Δυναμικού, Εκπαίδευση και Δια Βίου Μάθηση 2014-2020» και συγχρηματοδοτείται από την Ελλάδα και την Ευρωπαϊκή Ένωση (Ευρωπαϊκό Κοινωνικό Ταμείο)

ΑΛΛΑΓΗ ΡΟΥΤΙΝΑΣ ΑΠΡΟΟΠΤΕΣ ΚΑΤΑΣΤΑΣΕΙΣ

Στην ίδια κατηγορία:

ΚΟΙΝΩΝΙΚΕΣ ΙΣΤΟΡΙΕΣ

ΑΛΛΑΓΗ ΡΟΥΤΙΝΑΣ ΑΠΡΟΟΠΤΕΣ ΚΑΤΑΣΤΑΣΕΙΣ

Τι σημαίνει η αλλαγή μιας ρουτίνας



Το μάθημα της Ευαγγελίας θα γίνει στις 12:35

ΙΕΠ
ΚΕΝΤΡΟ ΒΡΑΔΕΥΤΙΚΗΣ ΡΟΥΤΙΝΑΣ Έρη Παπαμιχαλοπούλου

ΚΟΙΝΩΝΙΚΕΣ ΙΣΤΟΡΙΕΣ

ΑΛΛΑΓΗ ΡΟΥΤΙΝΑΣ ΑΠΡΟΟΠΤΕΣ ΚΑΤΑΣΤΑΣΕΙΣ

Τι συμβαίνει όταν λείπει η δασκάλα μου



Η κίεση Ελένη θα έρθει. Θα την περιθωρίσω ή κίεση Μάρια

ΙΕΠ
ΚΕΝΤΡΟ ΒΡΑΔΕΥΤΙΚΗΣ ΡΟΥΤΙΝΑΣ Έρη Παπαμιχαλοπούλου

ΚΟΙΝΩΝΙΚΕΣ ΙΣΤΟΡΙΕΣ

ΑΛΛΑΓΗ ΡΟΥΤΙΝΑΣ ΑΠΡΟΟΠΤΕΣ ΚΑΤΑΣΤΑΣΕΙΣ

Πώς μαθαίνω από τα λάθη μου



ΙΕΠ
ΚΕΝΤΡΟ ΒΡΑΔΕΥΤΙΚΗΣ ΡΟΥΤΙΝΑΣ Έρη Παπαμιχαλοπούλου

ΚΟΙΝΩΝΙΚΕΣ ΙΣΤΟΡΙΕΣ

ΑΛΛΑΓΗ ΡΟΥΤΙΝΑΣ ΑΠΡΟΟΠΤΕΣ ΚΑΤΑΣΤΑΣΕΙΣ

Τι κάνω αν χάσω τη μαμά μου στην παιδική χαρά



ΙΕΠ
ΚΕΝΤΡΟ ΒΡΑΔΕΥΤΙΚΗΣ ΡΟΥΤΙΝΑΣ Έρη Παπαμιχαλοπούλου

ΚΟΙΝΩΝΙΚΕΣ ΙΣΤΟΡΙΕΣ

ΑΛΛΑΓΗ ΡΟΥΤΙΝΑΣ ΑΠΡΟΟΠΤΕΣ ΚΑΤΑΣΤΑΣΕΙΣ

Τι κάνω αν χάσω τη μαμά μου στο σούπερ μάρκετ



ΙΕΠ
ΚΕΝΤΡΟ ΒΡΑΔΕΥΤΙΚΗΣ ΡΟΥΤΙΝΑΣ Έρη Παπαμιχαλοπούλου

ΚΟΙΝΩΝΙΚΕΣ ΙΣΤΟΡΙΕΣ

ΑΛΛΑΓΗ ΡΟΥΤΙΝΑΣ ΑΠΡΟΟΠΤΕΣ ΚΑΤΑΣΤΑΣΕΙΣ

Τι κάνω αν χαλάσει το αγαπημένο μου παιχνίδι



ΙΕΠ
ΚΕΝΤΡΟ ΒΡΑΔΕΥΤΙΚΗΣ ΡΟΥΤΙΝΑΣ Έρη Παπαμιχαλοπούλου